Le chant de Ruth

C.L. — Corinne Lafitte

Lam — Mi/Sol♯ — Mi/Si — Lam — Fa

1. J'ai vu tes larmes, ton dé - sar - roi, la dou -

Sol — Do — Mi7 — Lam

- leur te dé - sarme, elle te lais - se sans voix. Tu te ___ con -

Mi/Sol♯ — Mi/Si — Lam — Fa — Sol — Lam

- su - mes d'a - mer - tume, sois con - so - lée, Na - o - mie.

𝄋 Do — Sol — Rém

Ton peuple, mon peuple, ton Dieu, mon
A - mer, a - mi, E - lo - chai'ch, E - lo -

Lam — Fa — Do

Dieu, ton peuple est mon peu - ple, ton
- chaï.

1. Rém — Mi7 — 2. Rém — Mi7 — Lam — Fine

Dieu est mon Dieu. Ton Dieu est mon Dieu.
A -

Lam — Mi/Sol♯ — Mi/Si

2. Ne me for - ce pas à te ___ quit -

© 2025 Corinne Lafitte, Jem-éditions

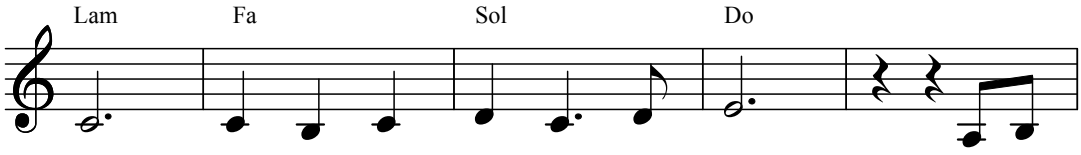
Lam Fa Sol Do
- ter, à m'en al - ler loin de toi. Ne me

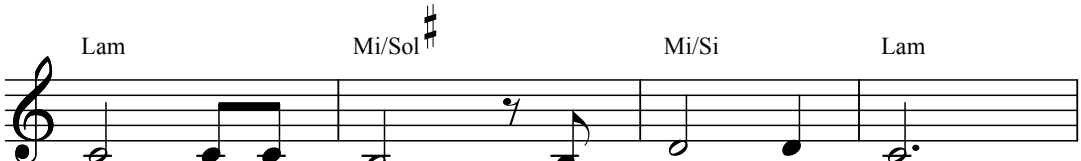
Lam Mi/Sol♯ Mi/Si Lam
ren - voie pas à mon pas - sé,

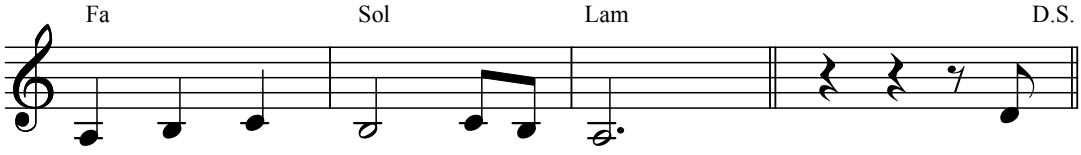
Fa Sol Lam D.S.
je veux res - ter près de toi. Ton
A -

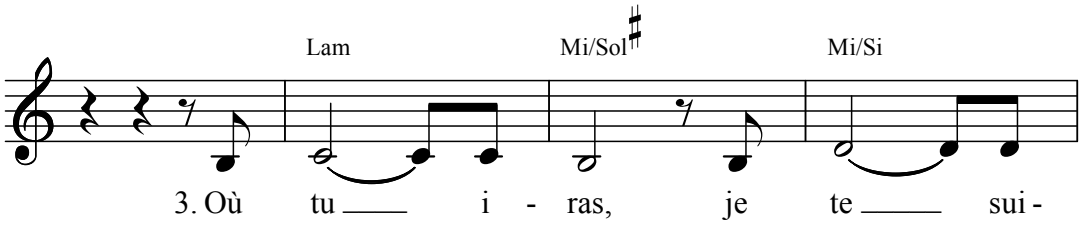
Lam Mi/Sol♯ Mi/Si
3. Où tu ___ i - ras, je te ___ sui -

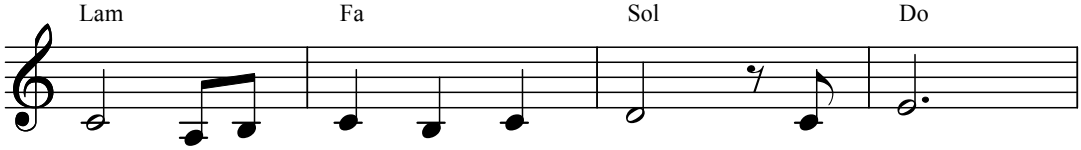
Lam Fa Sol Do
- vrai, où ton Dieu con - dui - ra, j'i - rai.

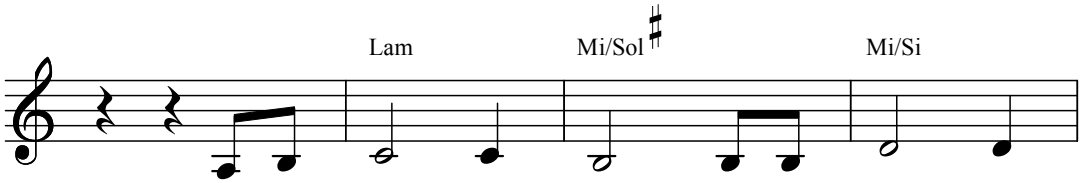
Lam Mi/Sol♯ Mi/Si
Je te sou - tien - drai, je te dé - fen -

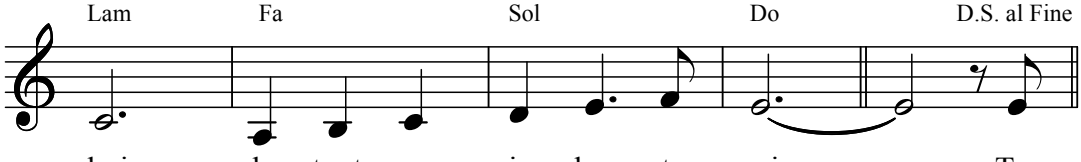
Lam Fa Sol Do D.S. al Fine
- drai, de tout coeur je chan - te - rai: ___ Ton
A -